

Microsoft Outlook 2010 IMAP Ayarı Resimli Anlatım

Add New Account

Internet E-mail Settings
Each of these settings are required to get your e-mail account working.

User Information
Your Name:
E-mail Address:

Server Information
Account Type:
Incoming mail server:
Outgoing mail server (SMTP):

Test Account Settings
After filling out the information on this screen, we recommend you test your account by clicking the button below. (Requires network connection)

 Test Account Settings by default

Advanced Information
User Name:
Password:
 Remember password
 Require logon using Secure Password Authentication (SPA)

Kendi Adınızı ve Soyadınızı yazabilirsiniz

Kurumun vermiş olduğu eposta adresiniz

“postagiden.kocaeli.edu.tr” ibaresini eksiksiz yazınız!

Seçili İşareti Kaldırın

IMAP'ı seçiniz !

“imap.kocaeli.edu.tr” ibaresini eksiksiz yazınız!

Ayarlar Butonuna Tıklayınız! Aşağıdaki Adımları İzleyiniz !

More Settings ...

Internet E-mail Settings

Outgoing Server | Connection | **Advanced**

General | Sent Items | Deleted Items

Mail Account
Type the name by which you want to refer to this account. For example: "Work" or "Microsoft Mail Server"

Other User Information
Organization:
Reply E-mail:

Eposta adresiniz yazılı olmalıdır. Gelişmiş Sekmesine Tıklayınız.

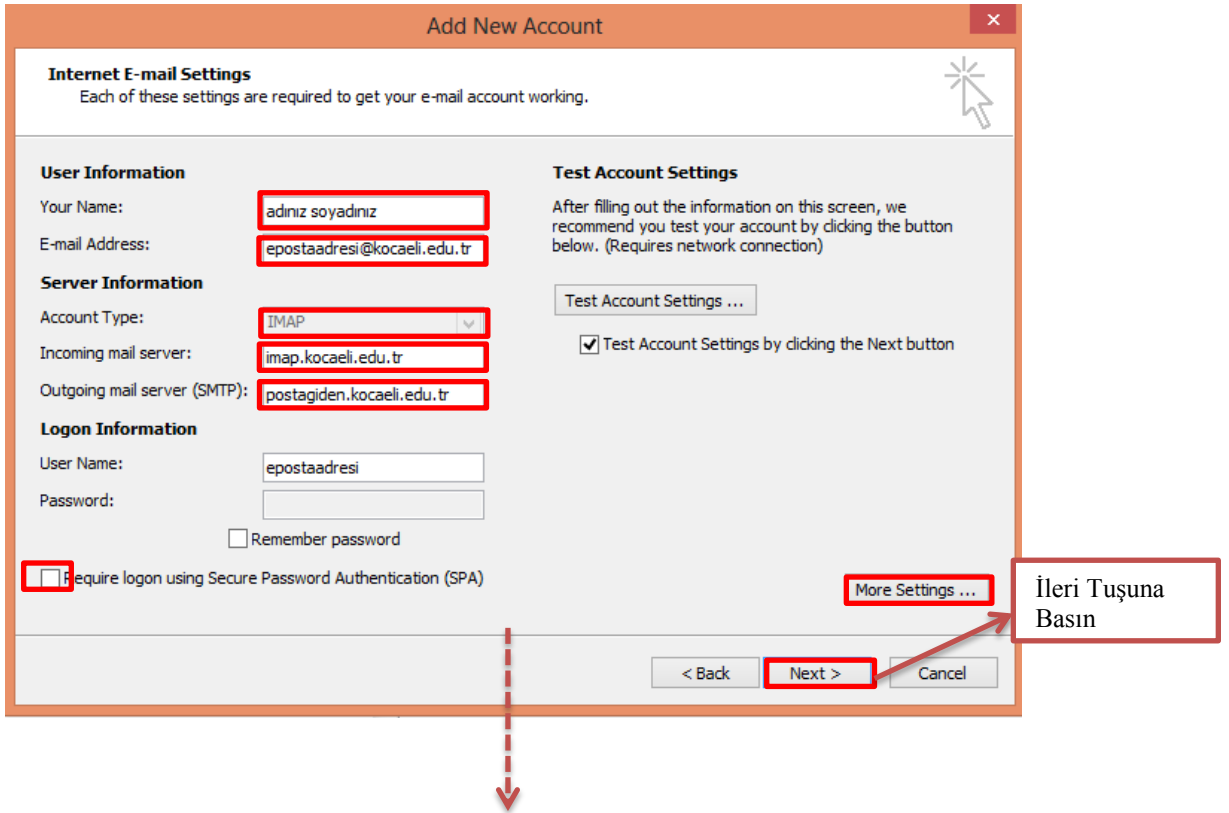
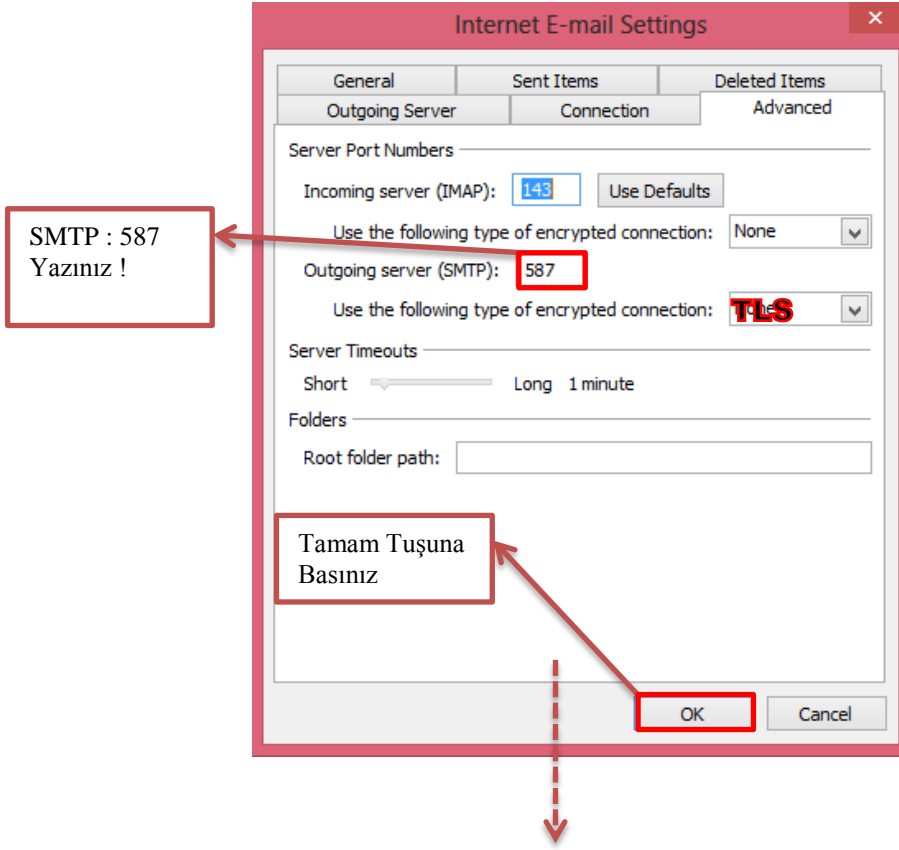

Test Account Settings
Internet E-mail - epostaadres

Enter your user name and password for the following server.

Server: imap.kocaeli.edu.tr

User Name: epostaadres

Password:

Save this password in your password list

OK Cancel

E-posta şifrenizi giriniz.
E-postalarınız Sunucudan
Çekilmeye Başlanacaktır.