

## Microsoft Outlook 2010 POP3 Ayarı Resimli Anlatım

Internet E-mail Settings

Each of these settings are required to get your e-mail account working.

**User Information**

Your Name:

E-mail Address:

**Server Information**

Account Type:

Incoming mail server:

Outgoing mail server (SMTP):

**Test Account Settings**

After filling out the information on this screen, we recommend you test your account by clicking the button below. (Requires network connection)

Test Account Settings by default

**Deliver new messages to:**

New Outlook Data File

Existing Outlook Data File

**User Information**

User Name:

Password:

Remember password

Require logon using Secure Password Authentication (SPA)

Kendi Adınızı ve Soyadınızı yazabilirsiniz

Kurumun vermiş olduğu eposta adresiniz

"postagiden.kocaeli.edu.tr" ibaresini eksiksiz yazınız!

Seçili İşareti Kaldırın

POP3'ü seçiniz !

"pop3.kocaeli.edu.tr" ibaresini eksiksiz yazınız!

Ayarlar Butonuna Tıklayınız! Aşağıdaki Adımları İzleyiniz !

### Internet E-mail Settings

General

Mail Account

Type the name by which you want to refer to this account. For example: "Work" or "Microsoft Mail Server"

Other User Information

Organization:

Reply E-mail:

Eposta adresiniz yazılı olmalıdır. **Dördüncü** Sekmeye Tıkalyınız.

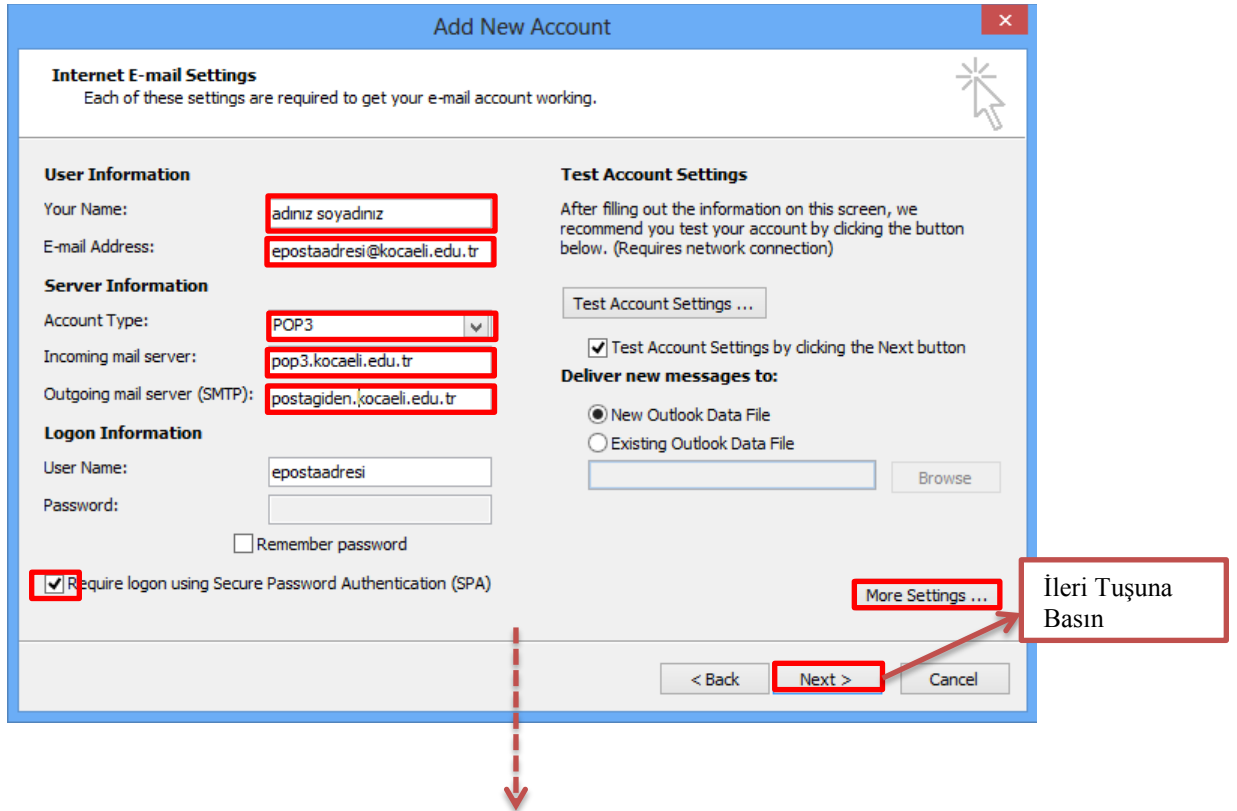
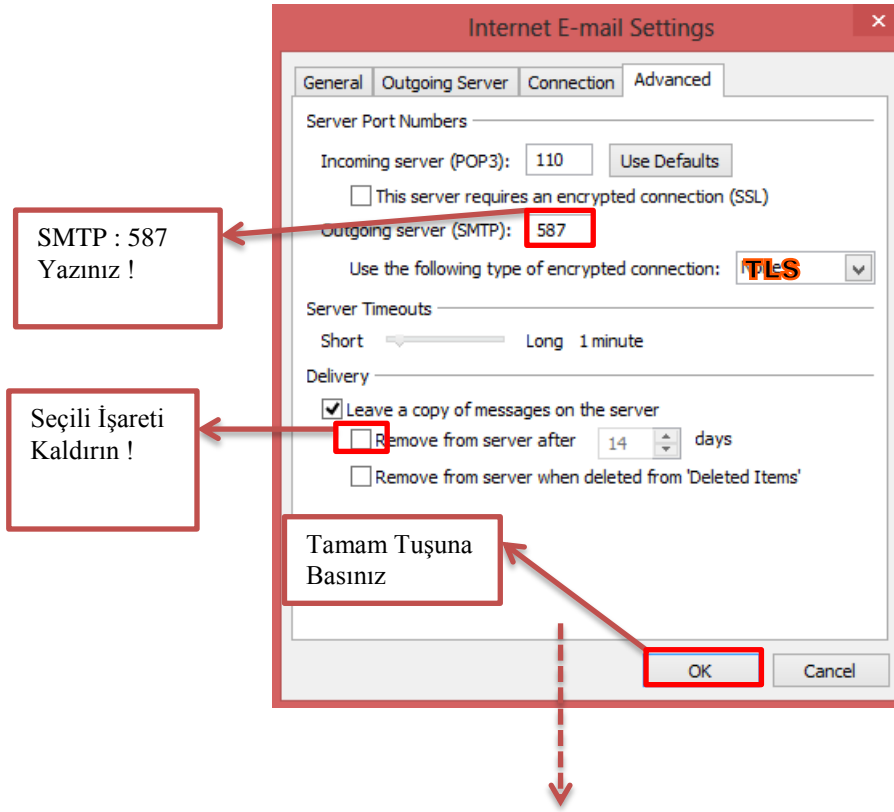

Test Account Settings

Internet E-mail - epostaadresi

Enter your user name and password for the following server.

Server: pop3.kocaeli.edu.tr

User Name: epostaadresi

Password:

Save this password in your password list

OK Cancel

E-posta şifrenizi giriniz.  
E-postalarınız Sunucudan  
Çekilmeye Başlanacaktır.